REPUBLIQUE ALGERIENNE DEMOCRATIQUE ET POPULAIRE
MINISTERE DE L'ENSEIGNEMENT SUPERIEUR
ET DE LA RECHERCHE SCIENTIFIQUE

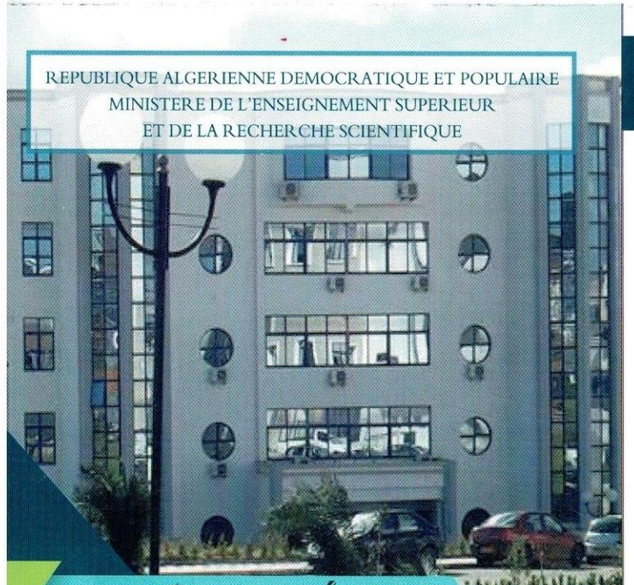

UNIVERSITÉ DE BLIDA 2

LOUNICI ALI
2020/2021

L'université de Blida 2

Lounici Ali a été créée par le décret exécutif N°13-162 du 15/04/2013, située dans la ville d'El-Affroun, Wilaya de Blida sur l'autoroute est-ouest, .

Elle occupe une superficie de plus de 200 hectares et compte actuellement 34990 étudiants répartis dans quatre facultés, du system LMD (Licence, Master et Doctorat).

L'organisation pédagogique des facultés de l'université de Blida 2

Faculté de droit et sciences politiques

	Licence	Master	Doctorat
Département droit public	✓	✓	✓
Département droit privé	✓	✓	✓
Département de sciences Politiques	✓	✓	✓

Faculté des sciences humaines et sciences sociales

	Licence	Master	Doctorat
Département des sciences humaines	✓	✓	✓
Département des sciences scociales	✓	✓	✓

Faculté des Sciences Economiques, Commerciales et des Sciences de Gestion

	Licence	Master	Doctorat
-Département des sciences Economiques.	✓	✓	✓
-Département des sciences Commerciales.	✓	✓	✓
-Département des sciences de gestion.	✓	✓	✓
-Département de finance et comptabilité	✓	✓	✓

Faculté des lettres et Langues Etrangères

	Licence	Master	Doctorat
-Département du langues et littérature arabes	✓	✓	✓
-Département du langues Francaise	✓	✓	✓
-Département du langues Anglaise	✓	✓	✓
-Département du langues Italienne	✓	✓	

(+213) 025 25 00 03

webmaster@univ-blida2.dz
vrfsgfcd@univ-blida2.dz

http://www.univ-blida2.dz

جامعة البليدة 2 - نيابة رئاسة الجامعة للتنمية و الإستشراف و التوجيه

Statistiques des étudiants et des professeurs 2018/2019

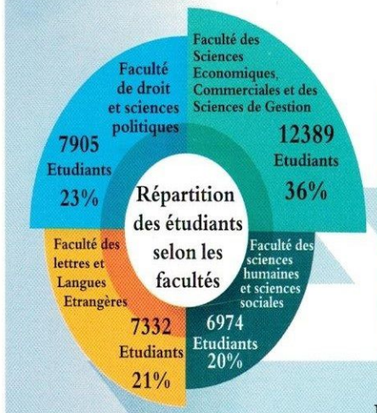

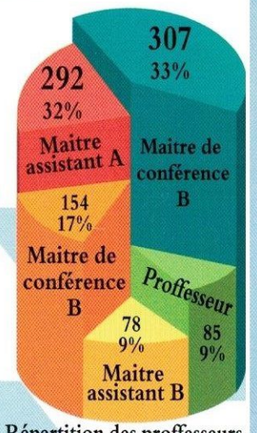

Répartition des proffesseurs selon les grades

Les codes et Numéros des facultés, des branches de l'enseignement supérieur à l'Université de Blida

Code	N°	Domaines et branches de formation
D07		Faculté de droit et sciences politiques
	712	Droit
	721	Sciences politiques
D09		Faculté des sciences humaines et sciences sociales
	911	Sciences humaines
	931	Sciences sociales
D06		Faculté des Sciences Economiques, Commerciales et des Sciences de Gestion
	611	Tronc commun Sciences Economiques, Commerciales et des Sciences de Gestion
		Faculté des lettres et Langues Etrangères
D1		Langue et littérature arabes
	122	Langue et littérature arabes
D08		Littérature et langues étrangères
	821	Littérature et langue anglaise
	841	Littérature et langue francaise
	851	Littérature et langue italienne

Structures pédagogiques, centres de recherche et services centraux

- **Structures administratives:** bureaux de direction dans chaque faculté et administration centrale.
- **Structures pédagogiques:** amphitheatres, salles de travaux derigé, salles informatiques, des laboratoires de langues, salle de conférence et colloque.
- **Bibliothèque centrale:** livres et encyclopidies, avec espace Internet et salle de conférence.
- Centre audiovisuel.
- **Laboratoires:** 18 laboratoires scientifique distribué aux différentes facultés de l'université.
- Centre linguistique.
- Centre de systèmes, réseaux de communication automatisés, téléenseignement et enseignement à distance.
- Centre reprographie
- Cité de résidence universitaire
- Centre de médecine sociale
- Bureau de poste
- Centre commercial en cours de réalisation
- Maison d'entreprenariat.

الجمهورية الجزائرية الديمقراطية الشعبية
وزارة التعليم العالي و البحث العلمي

جامعة البليدة 2
UNIVERSITE BLIDA 2

لونيسي علي
2021/2020

أنشئت جامعة البليدة 2 لونيسي علي بمقتضى المرسوم التنفيذي رقم 162-13 المؤرخ في 15/04/2013، تقع بمدينة العفرون بولاية البليدة على الطريق السيار شرق غرب، تتربع على مساحة تفوق 200 هكتارا وتضم حاليا 34990 طالبا موزعة على أربع كليات في نظام (ل، م، د) ليسانس، ماستر و دكتوراه.

التنظيم البيداغوجي لكليات جامعة البليدة 2

كلية الحقوق و العلوم السياسية

	ليسانس	ماستر	دكتوراه
قسم القانون العام	✓	✓	✓
قسم القانون الخاص	✓	✓	✓
قسم العلوم السياسية	✓	✓	✓

كلية العلوم الإنسانية و الإجتماعية

	ليسانس	ماستر	دكتوراه
قسم العلوم الإنسانية	✓	✓	✓
قسم العلوم الإجتماعية	✓	✓	✓

كلية العلوم الإقتصادية و التجارية و علوم التسيير

	ليسانس	ماستر	دكتوراه
قسم العلوم الإقتصادية	✓	✓	✓
قسم علوم التسيير	✓	✓	✓
قسم العلوم التجارية	✓	✓	✓
قسم المالية و المحاسبة	✓	✓	✓

كلية الأداب و اللغات

	ليسانس	ماستر	دكتوراه
قسم اللغة العربية و آدابها	✓	✓	✓
قسم اللغة الإنجليزية	✓	✓	✓
قسم اللغة الفرنسية	✓	✓	✓
قسم اللغة الإيطالية	✓	✓	✓

(+213) 025 25 00 03
webmaster@univ-blida2.dz
vrfsgfcd@univ-blida2.dz
http://www.univ-blida2.dz
جامعة البليدة 2 - نيابة رئاسة الجامعة للتنمية و الإستشراف و التوجيه

إحصائيات الطلبة و الأساتذة للسنة الجامعية 2018/2019

توزيع الأساتذة حسب الرتب

الرمز ورقم الكلية، المعتمد لميادين وفروع التكوين العالي بجامعة البليدة 2

الرمز	الرقم	ميادين و فروع التكوين
D07		كلية الحقوق والعلوم السياسية
	712	حقوق
	721	علوم سياسية
D09		كلية العلوم الإنسانية والاجتماعية
	911	العلوم الإنسانية
	931	العلوم الاجتماعية
D06		كلية العلوم الاقتصادية والتجارية وعلوم التسيير
	611	جدع مشترك علوم اقتصادية وتجارية وعلوم التسيير
		كلية الآداب واللغات
D1		لغة وأدب عربي
	122	لغة وأدب عربي
D08		آداب ولغات أجنبية
	821	آداب ولغة انجليزية
	841	آداب ولغة فرنسية
	851	آداب ولغة ايطالية

الهياكل البيداغوجية، مراكز البحث و المصالح المركزية

- **الهياكل الإدارية:** مكاتب الإدارة في كل كلية والإدارة مركزية.
- **الهياكل البيداغوجية:** مدرجات، قاعات أعمال موجهة، قاعات الإعلام الآلي، قاعات مخابر اللغات...، قاعة المؤتمرات و الملتقيات
- **المكتبة المركزية:** كتب ومجلدات ، بها فضاء للانترنت وقاعة محاضرات.
- مركز السمعي البصري.
- **المخابر:** 18 مخبرا علميا موزعين على مختلف كليات الجامعة.
- مركز تكثيف اللغات.
- مركز الأنظمة وشبكات الإعلام الآلي والاتصال و التعليم المتلفز والتعليم عن بعد
- مركز الطباعة و النسخ .
- مدينة الإقامة الجامعية .
- مركز الطب الاجتماعي .
- ملحق مكتب البريد.
- مركز تجاري في طور الانجاز .
- دار المقاولاتية.

نيابات رئاسة الجامعة :

- نيابة مديرية الجامعة للتكوين العالي في مابعد التدرج و التأهيل الجامعي و البحث العلمي .
- نيابة مديرية الجامعة للتنمية و الإستشراف و التوجيه .
- نيابة مديرية الجامعة للتكوين العالي و التكوين المتواصل و الشهادات.
- نيابة مديرية الجامعة للعلاقات الخارجية و التعاون والتنشيط و الإتصال و التظاهرات العلمية.

أفاق التشغيل :

يمكن لخريجي جامعة البليدة 2 العمل على أساس الشهادة وتشترك اغلبها في:

- المؤسسات الاقتصادية
- الهيئات الإدارية
- قطاع التربية
- مهن حرة